

Aviso de Ciclón Tropical en el Océano Pacífico

No. Aviso: 6

Ciudad de México a 20 de Agosto del 2017.

Emisión: 22:15h

Servicio Meteorológico Nacional, fuente oficial del Gobierno de México, emite el siguiente aviso:

Síntesis:"KENNETH" AHORA COMO HURACÁN CAT. 3



Imagen de satélite

Situación Actual:

"Kenneth", ahora como huracán cat. 3 en la escala Saffir-Simpson, se localiza al oeste-suroeste de Baja California Sur, no afecta al país.

| Condiciones Actuales | | |
|--|--|------------------------|
| Hora local (hora gmt) | 22:00 (3:00 GMT, DEL 21 DE AGOSTO) | |
| Ubicación del centro del ciclón | Latitud Norte:16.8° | Longitud Oeste: 129.1° |
| Distancia al lugar más cercano | 2,115 km al oeste-suroeste de Cabo San Lucas, BCS. | |
| Desplazamiento actual: | Oeste-noroeste (285°) a 17 km/h | |
| Vientos máximos [km/h]: | Sostenidos: 185 km/h | Rachas: 220 km/h |
| Presión mínima central [hpa]: | 964 hPa | |
| Diametro del ojo [km] | 37 km | |

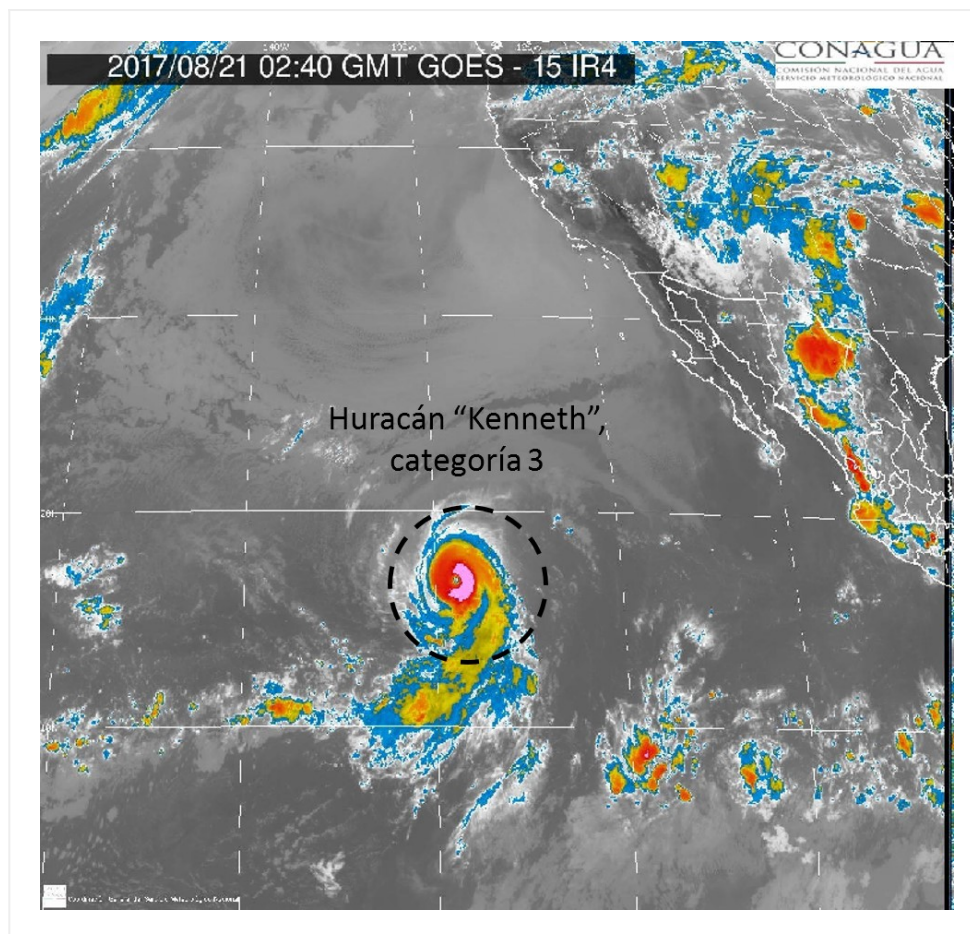
Extensión en cuadrantes de radios de vientos y oleaje

| | | | | |
|-------------------------------------|-----------|-----------|-----------|-----------|
| Radio de vientos de 120 km/h | 45 km NE | 35 km SE | 30 km SO | 35 km NO |
| Radio de vientos de 95 km/h | 75 km NE | 55 km SE | 55 km SO | 55 km NO |
| Radio de vientos de 63 km/h | 150 km NE | 130 km SE | 95 km SO | 130 km NO |
| Oleaje 4 m | 280 km NE | 140 km SE | 140 km SO | 280 km NO |

| PRONÓSTICO VALIDO AL DÍA/HORA LOCAL TIEMPO CENTRO | LATITUD NORTE | LONG. OESTE | VIENTOS [Km/h] | CATEGORÍA | UBICACIÓN (en km) |
|--|--------------------------|------------------------|---------------------------|---------------------|---|
| 21/07h | 17.4 | 130.4 | 205/250 | Huracán categoría 3 | 1,955 km al suroeste de Punta Eugenia, BCS. |
| 21/19h | 18.7 | 131.7 | 185/220 | Huracán categoría 3 | 1,980 km al oeste-suroeste de Punta Eugenia, BCS. |
| 22/07h | 20.3 | 132.7 | 155/195 | Huracán categoría 2 | 1,975 km al oeste-suroeste de Punta Eugenia, BCS. |
| 22/19h | 22.1 | 133.6 | 130/155 | Huracán categoría 1 | 1,970 km al oeste-suroeste de Punta Eugenia, BCS. |
| 23/19h | 25.5 | 135.0 | 95/110 | Tormenta Tropical | 1,925 km al oeste-suroeste de Ensenada, BC. |
| 24/19h | 28.5 | 136.0 | 75/95 | Tormenta Tropical | 1,900 km al oeste de Ensenada, BC. |
| 25/19h | 30.0 | 136.5 | 55/75 | Depresión Tropical | 1,905 km al oeste de Ensenada, BC. |

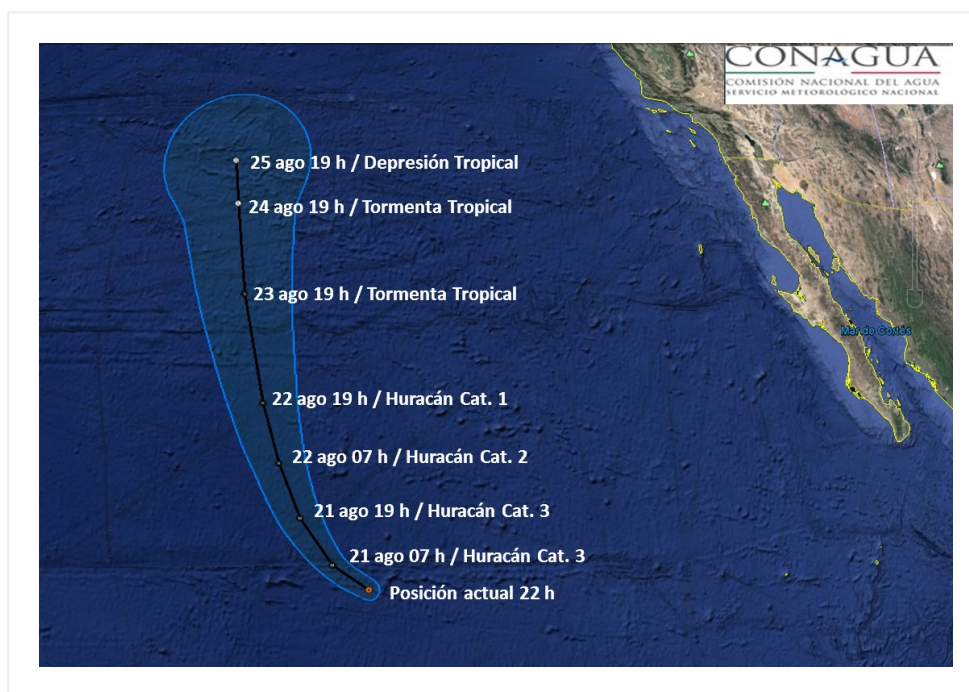

Trayectoria pronóstico del Huracán cat. 3 "Kenneth"

| Aviso No. | Fecha / Hora local CDT | Lat. Norte | Long. Oeste | Distancia más cercana (km) | Viento m ^í x. / rachas | Categoría | Avance |
|-----------|------------------------|------------|-------------|--|-----------------------------------|-----------------------|--|
| 01 | 18 ago / 10:00 | 14.8 | 116.5 | A 1,135 km al suroeste de Cabo San Lucas, BCS. | 55/75 | Depresión Tropical | Hacia el oeste-noroeste (285°) a 24 km/h |
| 02 | 18 ago / 22:00 | 15.0 | 119.1 | A 1,305 km al suroeste de Cabo San Lucas, B.C.S. | 65/85 | Tormenta Tropical | Oeste (280°) a 24 km/h |
| 03 | 19 ago / 10:00 | 15.8 | 121.8 | A 1,475 km al oeste-suroeste de Cabo San Lucas, B.C.S. | 75/95 | Tormenta Tropical | Al oeste-noroeste (285°) a 26 km/h |
| 4 | 19 ago / 22:00 | 16.2 | 125.3 | A 1,775 km al oeste-suroeste de Cabo San Lucas, B.C.S. | 110/140 | Tormenta Tropical | Oeste (280°) a 28 km/h |
| 5 | 20 ago / 10:00 | 16.3 | 127.4 | A 1,970 km al oeste-suroeste de Cabo San Lucas, B.C.S. | 120/150 | Huracán categoría I | Al oeste (280°) a 24 km/h |
| 6 | 20 ago / 22:00 | 16.8 | 129.1 | 2,115 km al oeste-suroeste de Cabo San Lucas, BCS. | 185/220 | Huracán categoría III | Oeste-noroeste (285°) a 17 km/h |

**EL SIGUIENTE AVISO SE EMITIRÁ A LAS 10:15 HRS TIEMPO DEL CENTRO O ANTES SI OCURREN
CAMBIOS SIGNIFICATIVOS**

Pronosticador: Marissa S. Núñez

Revisó: Roberto Rodriguez